

CERTIFICADO DE PRODUTO

Laboratório de Produto Acabado

ISO 13006-10545

Norma Brasileira Equivalente ABNT - NBR 13818

Revestimento Cerâmico Prensado GRUPO NA (0,5% < E ≤ 3,0%)

PRODUTO: TERRACOTTA D'ARGENTO 07X23

Mate

TIPOLOGIA: Parede

FORMATO: 07X23

CÓDIGO: 25056ET

LINHA: TERRACOTTA

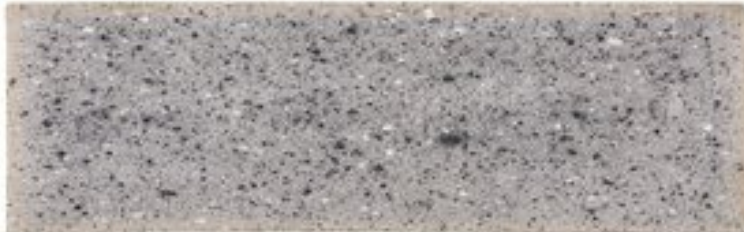

Características	Normas de ensaio	Resultados
Físicas		
Absorção de Água (%)		NA
Expansão por Umidade (mm/m)	ISO 10545- 10 NBR 13818 - anexo: J	NA
Resistência à Abrasão Profunda (mm ³)	NA	NA
Resistência à Abrasão Superficial (PEI)	ISO 10545-6 NBR 13818 - anexo: D	NA
Resistência ao Gretamento	ISO 10545-11 NBR 13818 - anexo: F	NA
Resistência ao Congelamento	ISO 10545-12 NBR 13818 - anexo: M	NA
Resistência ao Choque Térmico	ISO 10545-9 NBR 13818 - anexo: L	NA
Químicas		
Resistência ao Manchamento		
Agente manchante verde em óleo leve		NA
Agente manchante vermelho em óleo leve	ISO 10545-14 NBR 13818 - anexo: G (Mínimo: 3)	NA
Iodo		NA
Óleo de oliva		NA
Resistência aos Agentes Químicos		
Ácido Clorídrico 3% (v/v)		NA
Hidróxido de Potássio 30 g/L		NA
Ácido Cítrico 100 g/L		NA
Ácido Lático 5% (v/v)	ISO 10545-13 NBR 13818 - anexo: H (Mínimo: B)	NA
Ácido Clorídrico 18% (v/v)		NA
Hidróxido de Potássio 100 g/L		NA
Cloreto de Amônia 100 g/L		NA
Hipoclorito de Sódio 20 mg/L		NA

Coeficiente de Atrito		
Superfície Seca	NBR 13818 - annex: N Método: TORTUS III (Valor \geq 0,4)	NA
Superfície Úmida		NA
Superfície Úmida	ANSI A137. Seção 9.6 (Valor Médio Mínimo 0,42)	NA

Locais de uso

FA - Fachada

Recomendação para Aplicação

Para informações de recomendações de aplicação consulte o especificador virtual:
<http://especificadorvirtual.portobello.com.br>

Tijucas, 21/05/2019



0aa653e274b1ac287c0180944265e6038a9e9c3c

Portobello

Portobello SA - Fábrica | contato@portobello.com.br | SAC: 800 648 2002 | BR 101 - Km 163 - Cx. Postal 15 - Tijucas/SC - Brasil - 88200-000