

# CERTIFICADO DE PRODUTO

Laboratório de Produto Acabado

## ISO 13006-10545

Norma Brasileira Equivalente ABNT - NBR 15463/NBR 13818

Revestimento Cerâmico Prensado GRUPO Blae ( $E_b \leq 0,5\%$ )

**PRODUTO:** SUPERQUADRA CRU 120X120  
Natural Retificado

**TIPOLOGIA:** PORCELANATO ESMALTADO

**FORMATO:** 120X120

**CÓDIGO:** 27619E

**LINHA:** SUPERQUADRA

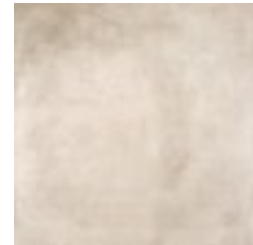

Características	Normas de ensaio	Resultados
<b>Físicas</b>		
Absorção de Água (%)	ISO 10545-3 NBR 13818 - anexo: B ( $E \leq 0,5\%$ )	0,5
Módulo de Resistência à Flexão (MPa)	ISO 10545-4 NBR 13818 - anexo: C (NBR 15463 Média: $\geq 37$ )	37
Carga de Ruptura (N)	ISO 10545-4 NBR 13818 - anexo: C (NBR 15463 Média: $\geq 1500$ )	2500
Expansão por Umidade (mm/m)	ISO 10545-10 NBR 13818 - anexo: J	0,1
Resistência à Abrasão Profunda (mm <sup>3</sup> )	NA	NA
Resistência ao Gretamento	ISO 10545-11 NBR 13818 - anexo: F	RESISTE
Resistência ao Congelamento	ISO 10545-12 NBR 13818 - anexo: M	NA
Resistência ao Choque Térmico	ISO 10545-9 NBR 13818 - anexo: L	RESISTE
<b>Químicas</b>		
<b>Resistência ao Manchamento</b>		
Agente manchante verde em óleo leve		5
Agente manchante vermelho em óleo leve	ISO 10545-14 NBR 13818 - anexo: G (Mínimo: 3)	5
Iodo		5
Óleo de oliva		5
<b>Resistência aos Agentes Químicos</b>		
Ácido Clorídrico 3% (v/v)		A
Hidróxido de Potássio 30 g/L		B
Ácido Cítrico 100 g/L		A
Ácido Láctico 5% (v/v)	ISO 10545-13 NBR 13818 - anexo: H (Mínimo: B)	A
Ácido Clorídrico 18% (v/v)		A
Hidróxido de Potássio 100 g/L		B
Cloreto de Amônia 100 g/L		A
Hipoclorito de Sódio 20 mg/L		A

## Coeficiente de Atrito

Superfície Seca	NBR 13818 - annex: N Método: TORTUS III ( Valor $\geq$ 0,4 )	0,5
Superfície Úmida		0,4
Superfície Úmida	ANSI A137. Seção 9.6 (Valor Médio Mínimo 0,42)	0,43

## Locais de uso

CP - Comercial Pesado | RE - Residencial

## Recomendação para Aplicação

Para informações de recomendações de aplicação consulte o especificador virtual:  
<http://especificadorvirtual.portobello.com.br>

Tijucas, 08/04/2020

# Portobello



31b8aee19c1e35e4dfe667f0fe2b0842a553391

Portobello SA - Fábrica | contato@portobello.com.br | SAC: 800 648 2002 | BR 101 - Km 163 - Cx. Postal 15 - Tijucas/SC - Brasil - 88200-000